

ANSTALT IRSEE

informieren | gedenken | bilden

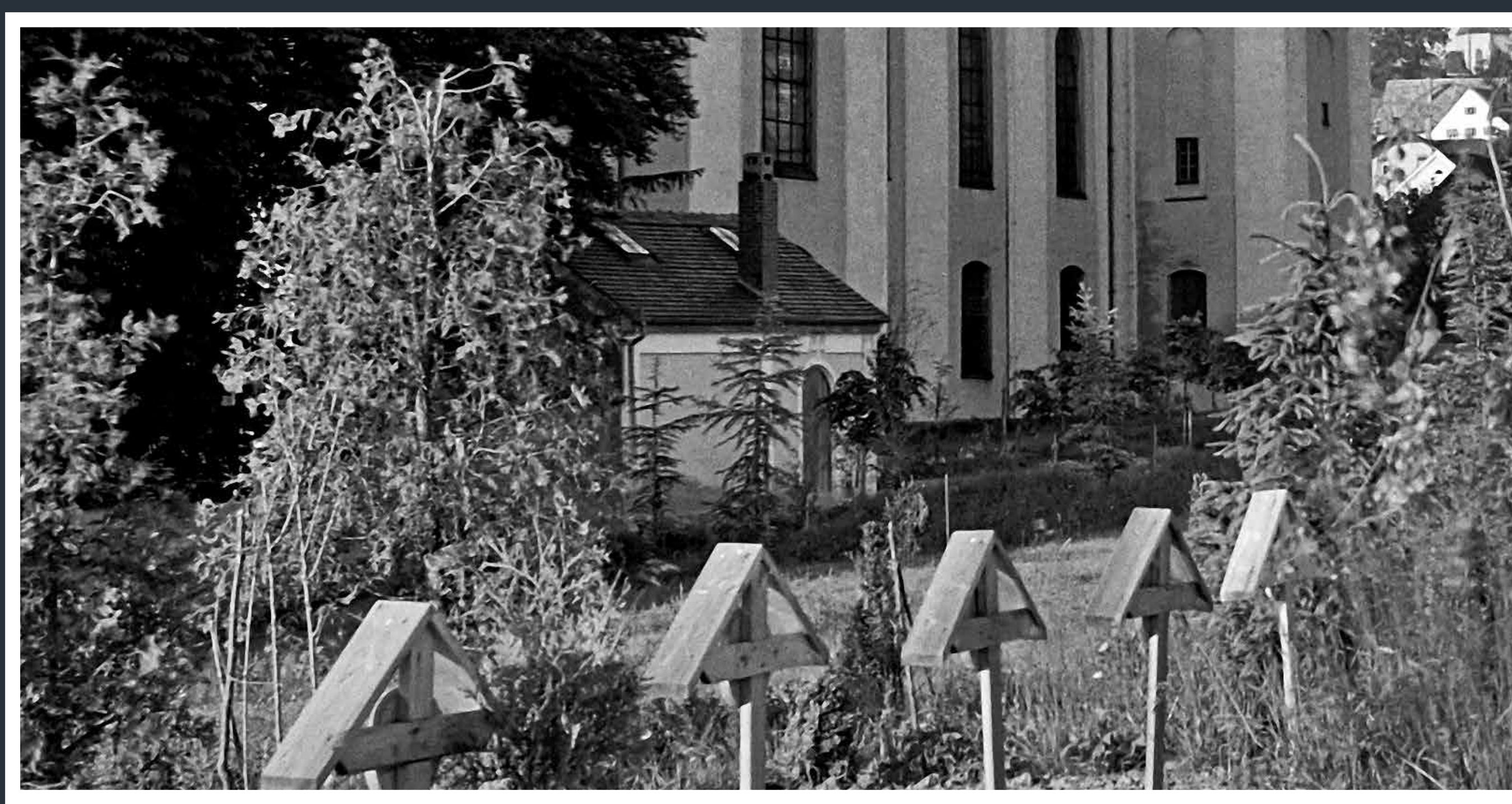
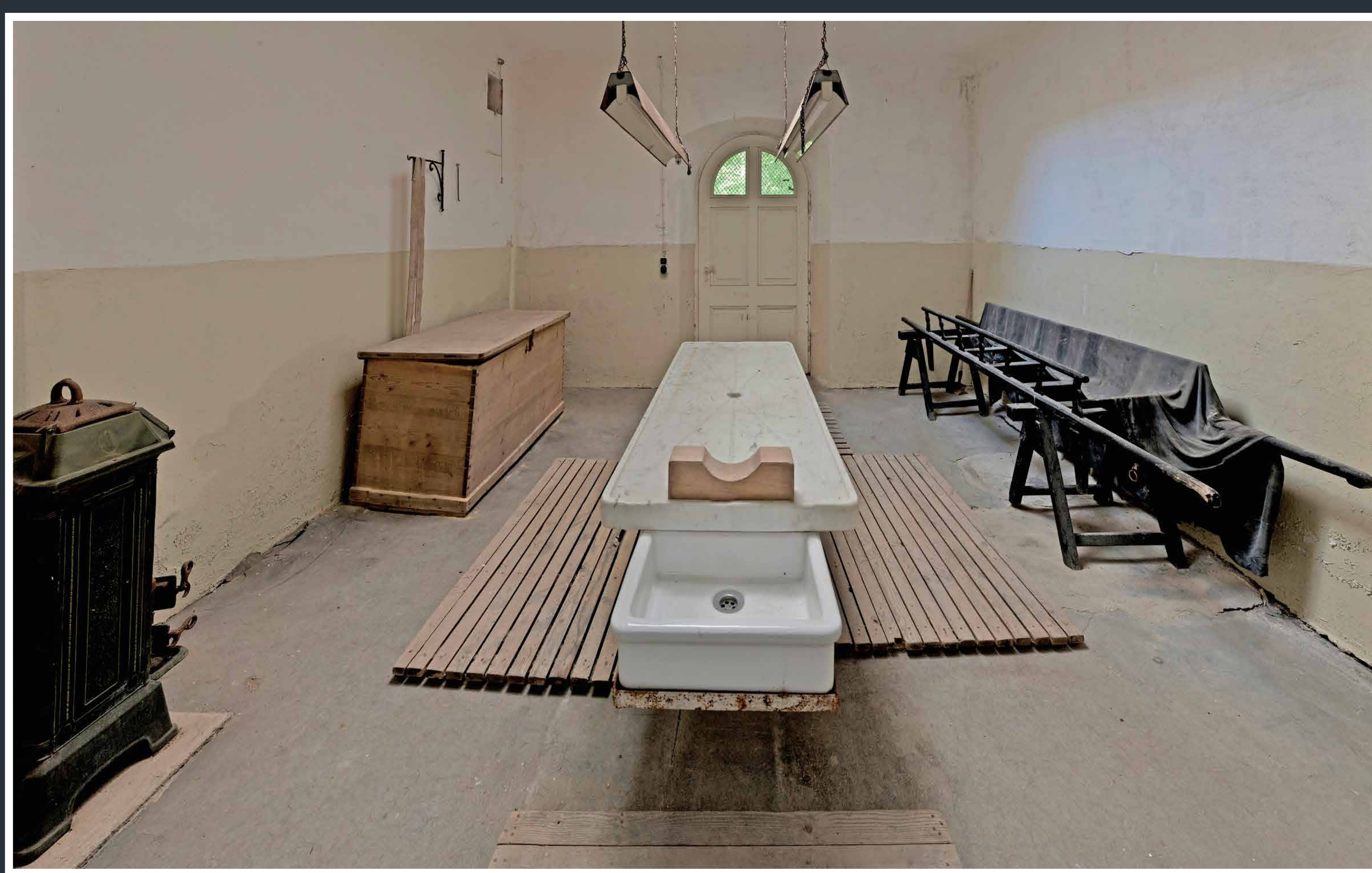

Prosektur

Prosektur oder Pathologie heißt der Teil eines Krankenhauses, in dem die verstorbenen Patientinnen und Patienten obduziert werden. In Kloster Irsee existiert eine solche seit der Eröffnung der „Kreis-Irren-Anstalt“ 1849 bis zur Schließung der Einrichtung 1972. Zunächst befindet sich die Pathologie neben den Patientenbädern im Keller des Konventgebäudes. 1880 lässt die Anstaltsleitung neben der Kirche ein eigenes Gebäude errichten.

Die Prosektur ist weitgehend in ihrem ursprünglichen Zustand erhalten. Sie besteht aus zwei Räumen: Der eigentliche Obduktionsraum ist mit Seziertisch, Beleuchtung und einem kleinen Ofen zur Beheizung ausgestattet. Vom benachbarten Leichenraum aus wird der Sarg zum Friedhof gebracht. Der in Rautenform verlegte Bodenbelag aus Solnhofener Platten lässt vermuten, dass er zeitweise auch als Abschiedsraum dient.

Grundsätzlich stellen Obduktionen die individuelle Todesursache aller verstorbenen Patientinnen und Patienten einer psychiatrischen Heil- und Pflegeanstalt fest – so auch in Irsee. Eine Ausnahme bilden Patienten der Armenfürsorge: Seit Gründung der Anstalt werden einige von ihnen der „Münchener Anatomie“ zu Übungs- und Forschungszwecken zur Verfügung gestellt. Während der Patientenmord-Aktionen im Nationalsozialismus werden auch in Irsee Todesursachen auf den Leichenschauscheinchen der Opfer gefälscht, um die systematischen Tötungen zu verschleiern.

Nach 1972 bleibt das Gebäude der Prosektur zunächst ungenutzt. Seine ursprüngliche Funktion gerät in Vergessenheit, zumal ein weiterer Raum zur Beheizung des Kirchengebäudes angebaut wird. Mitte der 1990-er Jahre wird die Prosektur vom Schwäbischen Bildungszentrum Irsee als Gedenkstätte eingerichtet. 2023 wird ihre Bausubstanz gesichert und die Prosektur als Raum des Erinnerns und Gedenkens für die Opfer der NS-„Euthanasie“ neu gestaltet.

Morgue

The morgue or pathology department is the part of a hospital where deceased patients undergo an autopsy. Irsee Monastery had such a department from the opening of the „Kreis-Irren-Anstalt“ in 1849 until the closure of the institution in 1972. At first, the pathology department of the institution was located next to the patient baths in the basement of the convent building. In 1880, the institution's management had a separate building constructed for it next to the church.

The morgue is largely preserved in its original state. It consists of two rooms: the actual autopsy room is equipped with a dissecting table, lighting and a small heater. The adjacent mortuary was where the casket was taken to the cemetery. The diamond-shaped floor covering made of Solnhofener limestone suggests that it also served as a bereavement room at times.

In principle, post-mortem examinations establish the individual cause of death of all deceased patients in a psychiatric institution – as they did in Irsee. One exception is poor people: since the establishment of the institution, some of them have been made available to the „Munich anatomy department“ for training and research purposes. During the campaign of the mass murder of patients under National Socialism, causes of death were also forged on the victims' death certificates in Irsee in order to conceal the systematic killings.

After 1972, the morgue building remained unused for the time being. Its original function was forgotten, especially since another room was added to heat the church building. In the mid-1990s, the morgue was established as a memorial by the Schwäbisches Bildungszentrum Irsee. In 2023, its building structure is being stabilised and the morgue redesigned as a space for remembrance and commemoration for the victims of Nazi „euthanasia“ crimes.